UFSC

PROGRAMA DE PÓS-GRADUAÇÃO
EM EDUCAÇÃO CIENTÍFICA E TECNOLÓGICA

RECEPÇÃO DA TURMA DOUTORADO 2023

PROGRAMA:

- **8 horas** - Recepção pelos professores da disciplina de Fundamentos Epistemológicos da Educação Científica e Tecnológica;
- **10 horas** - Recepção pela representação discente;
- **14 horas** - Recepção pelas instâncias institucionais;
- **16h30min** - Palestra: "Educação decolonial e antirracista no ensino de ciências"

PROFA. DRA. BÁRBARA CARINE SOARES PINHEIRO
(UFBA)

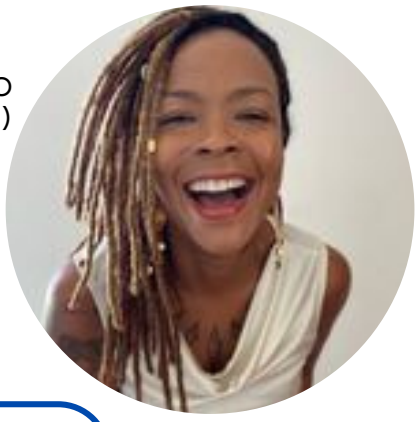

AUTIDÓRIO EFI / UFSC

DATA: 03/08/2023

MAIORES INFORMAÇÕES:
www.ppgect.ufsc.br